

臺中市國小資優 鑑定報名系統

就讀學校操作說明

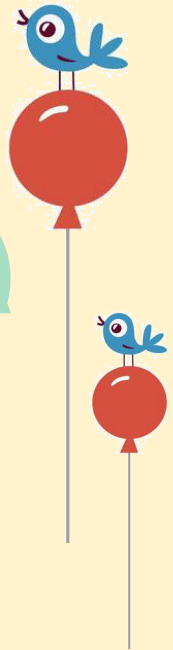

報名網址：<https://egti.tc.edu.tw/>
主辦單位：臺中市政府教育局
諮詢電話：04-22289111轉54624、54621
04-22808532、04-22802279
(臺中市資賦優異教育資源中心)
系統廠商：下營資訊有限公司 04-23016789



目錄

01

帳號登入

02

就讀學校審查

03

相關報表





網址：<https://egti.tc.edu.tw/>





01

帳號登入



1. 首次進入系統，請使用說明會公告之規則登入系統。



最新消息線上報名鑑定簡章操作說明家長功能

登入系統

Home / 登入系統

登入系統

請先登入系統，再進行報名

目前線上人數
3

為提供使用者更好的服務品質，暨保障使用者可以順利完成報名程序
當系統線上人數超過700人時，將暫緩使用者登入，請稍後再行登入，造成不便，敬請見諒！

登入系統

1

帳號

請輸入帳號

密碼

請輸入密碼

? 忘記密碼

驗證碼

9234

換一張

登入系統

[? 忘記密碼]

[家長申請帳號]

家長帳號

家長或學生，欲報名臺中市資賦優異鑑定，請點擊下方「家長申請帳號」按鈕，註冊成功後，再登入系統進行資賦優異鑑定報名登錄。

家長申請帳號

學校帳號

請學校承辦人依說明會公告之規則直接登入系統，進行學生資料檢核。若點擊[教師註冊]，需待「資優中心」審核帳號資料後，才可登入系統。

2. 請先建立個人資料和變更密碼。



系統訊息

您尚未建立個人資料-職稱，請先建立才可使用系統功能

確定

> 個人資料維護

2

個人資料

服務單位	資優中心	帳號	 AYUser
姓名	 維運人員	職稱	請輸入職稱
Mail1	請輸入公務信箱(需為gov、edu信箱) 信箱(需為gov、edu公務信箱)	Mail2	請輸入Mail2
連絡電話		手機	

 重新填寫  儲存

密碼設定

原始密碼			
新設密碼		密碼確認	

 重新填寫  變更密碼

忘記密碼

簡報畫面係為展示系統操作步驟，相關資訊請以鑑定簡章為準

【忘記密碼】：請至「登入系統」頁面執行以下步驟：

1. 點擊『忘記密碼』
2. 輸入帳號、E-mail信箱
3. 點擊寄送密碼通知信，系統即會寄出「帳號密碼通知書」至E-mail信箱。

登入系統

帳號

密碼

驗證碼



登入系統

1 [?] 忘記密碼 [+ 家長註冊]

忘記密碼？



請輸入帳號、Email，點擊傳送後，請至您的信箱確認重設密碼的連結，並依指示操作。

帳號

Email

寄送密碼通知信

★ 帳號密碼輸入失敗5次，帳號即被鎖定，可使用忘記密碼功能將帳號解鎖。



02

就讀學校審核



1. 至登入系統頁面輸入帳號、密碼及驗證碼並點擊『登入系統』。



最新消息線上報名鑑定簡章操作說明家長功能登入系統

Home / 登入系統

登入系統

請先登入系統，再進行報名

目前線上人數
3

為提供使用者更好的服務品質，暨保障使用者可以順利完成報名程序
當系統線上人數超過700人時，將暫緩使用者登入，請稍後再行登入，造成不便，敬請見諒！

登入系統

1

帳號
請輸入帳號

密碼
請輸入密碼
[忘記密碼](#)

驗證碼

9234

換一張

登入系統

[忘記密碼](#) | [家長申請帳號](#)

家長帳號

家長或學生，欲報名臺中市資賦優異鑑定，請點擊下方「家長申請帳號」按鈕，註冊成功後，再登入系統進行資賦優異鑑定報名登錄。

家長申請帳號

學校帳號

請學校承辦人依說明會公告之規則直接登入系統，進行學生資料檢核。
若點擊[教師註冊](#)，需待「資優中心」審核帳號資料後，才可登入系統。

2. 於左側功能列點擊『國小模組』，再點選甲組或乙組審查作業。

臺中市國小
資優鑑定報名系統

一般模組

中心模組

國小模組

甲組審查作業

乙組審查作業

報表

維護模組

距離登出時間：59:56

臺中市 國民小學

> 甲組審查作業

查詢條件項目

學年	115	就讀學校	請選擇就讀學校行政	請選擇就讀學校
學生姓名/身分證號		報名流水號/入場證號		
鑑定試場	請選擇鑑定試場			
報名表狀態	<input type="radio"/> 審查通過 <input type="radio"/> 審查未通過 <input checked="" type="radio"/> 待審查 <input type="radio"/> 填寫中 <input type="radio"/> 退件 <input type="radio"/> 不區分			
其他(費用減免)身分	<input type="radio"/> 中低收入 <input type="radio"/> 低收入 <input type="radio"/> 身心障礙 <input type="radio"/> 原住民 <input type="radio"/> 身心障礙子女 <input type="radio"/> 直系血親尊親屬支領失業給付者證明文件 <input type="radio"/> 不區分			

查詢 重新填寫

+ 新增

✓ 批次審查(符合鑑定報名資格)

	序	操作	年度	姓名	報名流水號	班級	就讀國小	申請日期
			Q	Q	Q	Q	Q	Q
<input type="checkbox"/>	1		115	張	11411001	60	臺中市 國民小學	114/12/01 01:40:37
<input type="checkbox"/>	2		115	李	1141100002	甲	臺中市 國民小學	114/12/04 17:15:21

10 20 30 50 100 All

Page 1 of 1 (2 items) < 1 >

3. 於操作點擊鉛筆圖示，可查看學生報名資料並審查。

➤ 甲組審查作業

★ 下方資料列會依照上方查詢條件項目設定來顯示資料。

查詢條件項目					
學年	115		就讀學校	請選擇就讀學校行政	請選擇就讀學校 ▼
學生姓名/身分證號			報名流水號/入場證號		
鑑定試場	請選擇鑑定試場 ▼				
報名表狀態	<input type="radio"/> 審查通過 <input type="radio"/> 審查未通過 <input checked="" type="radio"/> 待審查 <input type="radio"/> 填寫中 <input type="radio"/> 退件 <input type="radio"/> 不區分				
其他(費用減免)身分	<input type="radio"/> 中低收入 <input type="radio"/> 低收入 <input type="radio"/> 身心障礙 <input type="radio"/> 原住民 <input type="radio"/> 身心障礙子女 <input type="radio"/> 直系血親尊親屬支領失業給付者證明文件 <input type="radio"/> 不區分				
<input type="button" value="查詢"/> <input type="button" value="重新填寫"/>					

報名表狀態：承辦可依點擊之狀態查詢學生資料

- 審查通過、審查未通過：查詢已通過或未通過的學生資料。
- 待審查：家長送出申請資料，承辦待審查之學生資料。
- 填寫中：家長填寫報名表尚未送出之學生資料。
- 退件：審查退件之學生資料。
- 不區分：本校所有報名資料。

<input type="button" value="+ 新增"/> <input checked="" type="button" value="✓ 批次審查(符合鑑定報名資格)"/>								
	序	操作	年度	姓名	報名流水號	班級	就讀國小	申請日期
			Q	Q	Q	Q	Q	Q
<input type="checkbox"/>	3		115	張	11411001	60	臺中市 國民小學	114/12/01 01:40:37
<input type="checkbox"/>	2		115	李	1141100002	甲	臺中市 國民小學	114/12/04 17:15:21

3. 查看學生報名表資料，可切換不同頁籤查看觀察推薦表、特殊需求申請表及事件檢視紀錄

乙組審查作業

報名表【**當前**】 觀察推薦表【家長】 特殊考場服務需求申請表 事件檢視紀錄

上方可切換頁籤。

梯次資訊

梯次 鑑定簡稱 入場證號

基本資料

姓名 出生日期 114/12/08

身分證字號 L2 34 性別 ☐ 男 ☒ 女

就讀學校 403_西區 臺中市西區 國民小 年級/班級 二年級 甲 班

法定代理人/實際照顧者(如非法定代理人簽章，請填寫且一併繳交實際照顧者聲明書)

姓名 與學生關係 母女

聯絡電話 白天 晚上 請輸入聯絡電話 手機

通訊地址 臺中市 407_西屯區 XXXXX

鑑定試場

學生選擇志願

1.臺中市西區忠孝國民小學	<input type="button" value="↑"/> <input type="button" value="↓"/>
2.臺中市西屯區永安國民小學	<input type="button" value="↑"/> <input type="button" value="↓"/>
3.臺中市東區臺中國民小學	<input type="button" value="↑"/> <input type="button" value="↓"/>
4.臺中市北區太平國民小學	<input type="button" value="↑"/> <input type="button" value="↓"/>
5.臺中市豐原區瑞穗國民小學	<input type="button" value="↑"/> <input type="button" value="↓"/>
6.臺中市烏日區九德國民小學	<input type="button" value="↑"/> <input type="button" value="↓"/>

系統抽籤結果

- ☐ 臺中市東區臺中國民小學(臺中市東區臺中路153號)
- ☐ 臺中市西區忠孝國民小學(臺中市西區三民路一段171號)
- ☐ 臺中市北區太平國民小學(臺中市北區太平路74號)
- ☐ 臺中市豐原區瑞穗國民小學(臺中市豐原區西安街72號)
- ☐ 臺中市西屯區永安國民小學(臺中市西屯區西屯路3段133號)
- ☐ 臺中市烏日區九德國民小學(臺中市烏日區長春街300號)

已報名家庭成員身分證號 L 6

鑑定試場：可查看學生志願序及系統抽籤結果

有輸入身分證號者表示
學生有家庭成員亦報名鑑定

就讀學校審查

簡報畫面係為展示系統操作步驟，相關資訊請以鑑定簡章為準

4. 學生報名資料不完整時，於學生報名期間就讀學校僅能**退件**，不能修改學生資料。請輸入退件事由並點擊退件，由家長自行修正。

免繳報名費	
其他(免繳報名費)身分	<input type="checkbox"/> 中低收入 <input type="checkbox"/> 低收入 <input type="checkbox"/> 身心障礙 <input type="checkbox"/> 原住民 <input type="checkbox"/> 身心障礙子女 <input type="checkbox"/> 直系血親等親屬支領失業給付者證明文件
減免身分別證明文件	 請選擇檔案：身分別(免繳報名費)證明文件(檔案最大3M)
<div>← 乙組審查作業 ↺ 重新填寫 📄 報名資料編輯儲存 📄 鑑定安置報名表</div>	
檢核內容(僅異動本區域資訊，不變更上方報名欄位)	
國小學校資料可退件區間：(114-12-22 08:00 ~ 115-01-02 12:00)	
退件事由	<div>退件後家長仍可重送報名。</div> <div>請輸入退件事由</div>
<div>4</div> <div>↺ 退件</div>	

檢核學生身分及證明文件

於報名期間可退件家長修改

就讀學校審查

簡報畫面係為展示系統操作步驟，相關資訊請以鑑定簡章為準

5. 請於規定時間截止前，於【檢核結果】點擊符合或不符合鑑定報名資格，再點擊【報名資格審核】，若**不符合**需輸入**說明**。

檢核條件(今年可免勾選)

就讀國小特推會檢核 (此欄位今年可免勾選)	<input type="checkbox"/> 法定代理人/實際照顧者觀察推薦表 (附件四) <input type="checkbox"/> 報名費每人新臺幣800元整 <input type="checkbox"/> 中低收入戶、低收入戶子女或其直系血親尊親屬支領失業給付者、原住民、身心障礙學生及持有身心障礙證明人士之子女證明文件 (免繳報名費) <input type="checkbox"/> 實際照顧者聲明書 (附件八；如非法定代理人處理鑑定安置事宜，始需檢附此文件) <input type="checkbox"/> 身心障礙學生參加鑑定服務申請表 (附件二，如有申請始需檢附)
檢核結果	<input type="radio"/> 符合鑑定報名資格 <input type="radio"/> 不符合鑑定報名資格
說明	若審核結果為：「不符合鑑定報名資格」，才需輸入說明。 <div style="border: 1px solid black; padding: 5px; margin-top: 10px;"> ★ 「不符合鑑定報名資格」請輸入說明，再點擊【報名資格檢核】 </div>

✓ 報名資格審核
5

就讀學校審查

簡報畫面係為展示系統操作步驟，相關資訊請以鑑定簡章為準

※點擊【事件檢視紀錄】頁籤，可查看本次報名相關紀錄。

乙組審查作業

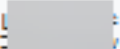
報名表【】

觀察推薦表【家長】

特殊考場服務需求申請表

事件檢視紀錄

本次報名相關紀錄

紀錄時間	操作人員	狀態	操作情形
114/12/05 09:20:57		報名送出	
114/12/05 09:20:23		特殊評量選擇完成	申請特殊考場服務需求
114/12/05 09:20:03		推薦函填寫完成	家長完成觀察推薦表
114/12/05 09:19:45		推薦人開啟推薦函	使用者開啟推薦函： 
114/12/05 09:19:44		報名鑑定	報名表存檔：電腦

批次審查

簡報畫面係為展示系統操作步驟，相關資訊請以鑑定簡章為準

批次審查操作步驟：

- ① 勾選符合資格學生
- ② 再點擊【批次審查(符合鑑定報名資格)】
- ③ 點擊【確定】

+ 新增
✓ 批次審查(符合鑑定報名資格)

<input type="checkbox"/>	序	操作	年度	姓名
			Q	Q
<input type="checkbox"/>	1		115	李小銘
<input checked="" type="checkbox"/>	2		115	李大銘

10
1
30
50
100
All

報名表狀態
☐ 審查通過
☐ 審查未通過
☐ 待審查
☐ 填寫中
☐ 退件
☒ 不區分

其他(費用減免)身分
☐ 中低收入
☐ 低收入

+ 新增
✓ 批次審查(符合鑑定報名資格)

<input checked="" type="checkbox"/>	序	操作	年度	姓名
			Q	Q
<input checked="" type="checkbox"/>	1		115	李小銘
<input checked="" type="checkbox"/>	2		115	李大銘

10
20
30
50
100
All

1141100002
孝
臺中市北區中華國民小學

系統訊息
是否進行批次審查？

3
確定
取消



03

相關報表



報表項目

簡報畫面係為展示系統操作步驟，相關資訊請以鑑定簡章為準

序	程式名稱	說明
1	報名清單總覽	所有報名學生
2	收件清單總覽	符合資格報名學生
3	報名費繳款單	列印後依銀行狀態繳費
4	學生名冊	
5	郵寄信封封面	

報名費繳款單

簡報畫面係為展示系統操作步驟，相關資訊請以鑑定簡章為準

【繳費說明】

1. 請確認報名學生人數(報名、收費、免收)。
2. 條碼：限臺灣銀行使用。
3. 繳費帳號：臨櫃匯款。
4. 轉入資訊：ATM匯款。

臺中市115學年

國民小學資賦優異學生鑑定 初選 團體報名費 繳款書

繳費學校：臺中市東區臺中國民小學

製單時間：114年12月08日 12:27

報名類別	報名人數	收費人數	免收人數	單價	報名費用
甲組	4	3	1	800	2,400
乙組	6	4	2	800	3,200
合計	新台幣 伍仟陸佰 元整				
承辦學校	臺中市東區臺中國民小學				
繳費期限	115年01月15日				
繳費帳號	臺灣銀行(004)台中分行(730574)01003-8093221				
匯款資訊	臺中市東區臺中國民小學保管金專戶				
1. 本單逾期無法繳費。 2. 請依單上匯款帳號進行繳費。 3. 本單可至全國金融機構、ATM進行繳費，代收手續費由各校自行支應。 4. 繳費完成後請妥善保存收執聯與繳費證明。 5. 若使用匯款方式繳費，請將學校名稱填寫於備註欄。					代收機構 經款人員蓋章

第一聯：繳款人收執聯

臺中市115學年

國民小學資賦優異學生鑑定 初選 團體報名費 繳款書

代收明細		臺灣銀行(臨櫃)繳費資訊	
繳費學校	臺中市東區臺中國民小學	 01003-8093221  5600 非至臺灣銀行繳款者， 請先填匯款單(需繳納匯費)。	代收機構 經款人員蓋章
承辦學校	臺中市東區臺中國民小學		
繳費期限	115年01月15日		
轉入帳號	臺灣銀行(004)01003-8093221		
匯款資訊	臺中市東區臺中國民小學保管金專戶		
收費人數	7人		
合計	新台幣 伍仟陸佰 元整		
1. 本單逾期無法繳費。 2. 請依單上匯款帳號進行繳費。 3. 本單可至全國金融機構、ATM進行繳費，代收手續費由各校自行支應。 4. 繳費完成後請妥善保存收執聯與繳費證明。 5. 若使用匯款方式繳費，請將學校名稱填寫於備註欄。			

第二聯：代收方存留聯

製單時間：114年12月08日 12:27

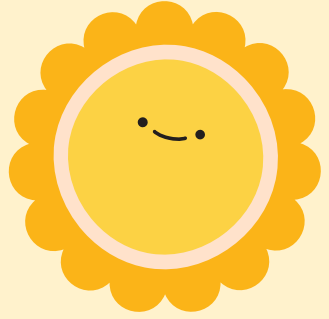

THANKS

