



115年幼兒園強化瘦肉精食安監控 作業說明

報告單位：教育局

日期：2026年5月

肉品標示
查核說明

肉品標示查核說明

臺中市大安區大安國小附設幼兒園 113年01月份菜單

	週一	週二	週三	週四	週五
	01月01日	01月02日	01月03日	01月04日	01月05日
早點		味噌湯麵 時令水果	香菇栗子粥 時令水果	什錦麵疙瘩 時令水果	蔥抓餅 鮮奶/水果
午餐		地瓜飯 紅燒肉 海帶三絲 有機青油菜 榨菜肉絲湯	皮蛋瘦肉粥 蔥燒雞翅 黑糖卷 有機山萵苣	糙米飯 糖醋排骨 玉米三色 有機小松菜 味噌豆腐湯	五穀飯 醬燒里肌 蘿蔔什錦羹 菠菜 冬瓜排骨湯
午點		什錦果麥 鮮奶	慶生蛋糕 鮮奶	蔥蛋蘿蔔糕*2 青菜豆腐湯	沙茶滷味
	01月08日	01月09日	01月10日	01月11日	01月12日
早點	香菇瘦肉粥 時令水果	水餃*5 酸辣湯/水果	清粥小菜 時令水果	肉絲蛋炒飯 青菜蛋花湯/水果	蘿蔔糕*3 薑絲海帶湯/水果
午餐	芝麻飯 蘿蔔燒豆輪 蕃茄炒蛋 福山萵苣 雪花雙菇湯	燕麥飯 壽喜燒肉片 螞蟻上樹 有機小松菜 海芽蛋花湯	台式炒麵 蠔油雞排 腐皮白菜 有機黑葉白菜 酸辣湯	南瓜飯 咖哩豬 黃瓜鮮燴 有機苜蓿白菜 金針肉絲湯	紫米飯 酥炸魚片 肉燥油豆腐 鵝白菜 香菜結頭菜湯
午點	紅豆鮮奶湯圓	香菇蛤蜊雞湯	蒸地瓜 鮮奶	蔥花起司蛋餅 鮮奶	麻油雞麵線
	01月15日	01月16日	01月17日	01月18日	01月19日
早點	麵線糊 時令水果	湯飯條 時令水果	滑蛋瘦肉粥 時令水果	蛋花雞絲麵 時令水果	菇菇豆腐湯麵 時令水果
午餐	地瓜飯 豉椒炒素雞 紅絲炒蛋 青江菜 味噌豆腐湯	紫米飯 黑胡椒豬柳 紅燒杏鮑菇 有機荷葉白菜 紫菜蛋花湯	肉絲炒飯 香滷雞腿 鮮菇青花 有機山萵苣 蘿蔔玉米湯	胚芽飯 蔥燒肉片 鮮燴玉米筍 有機青松菜 結頭排骨湯	燕麥飯 左宗菜雞 古早味白菜滷 油菜 紅豆紫米湯
午點	鮮奶芋頭	什錦蒸蛋	涼拌毛豆 鮮奶	關東煮	蔥蛋饅頭

幼兒園菜單下方加註
「使用台灣豬肉」字樣

台邑餐飲有限公司

電話：04-26202618 傳真：04-26202158

所有豬肉皆使用臺灣國產豬肉



收明業尤明慧
幼兒園主任

教育部校園食材登錄平台亦註記「標章」、「臺灣」之文字

查詢欄

縣市 區域 學校院所 臺中市西屯區何厝國小附設幼... 時間

早點 午餐 午點

臺中市西屯區何厝國小附設幼兒園 2023年3月2日 早點

供餐型態

供應商/學校選擇



主食
小籠湯包



主食
鮮奶

小籠湯包

調味料資訊

食材

製造商

驗證章Q或
原料產地(國)

供應商

豬肉湯包

鄉港

臺灣

FDA 旻儂食品股份
有限公司

早點 午餐 午點

臺中市石岡區土牛國小附設幼兒園 2023年3月2日 午餐

供餐型態

供應商/學校選擇



主食
大麥飯



主食
三杯雞



副菜
花開富貴



副菜
薑汁蚵白菜



湯品
金針黨蔘湯



附餐
茂谷柑

金針紫菜湯

調味料資訊

食材

製造商

驗證章Q或
原料產地(國)

供應商

紫菜

益松食品

-

FDA 旻儂食品股份
有限公司

肉絲

泰安

CAS台灣優良農產品
臺灣

FDA 旻儂食品股份
有限公司

全穀雜糧類	1.11 份
豆魚蛋肉類	1.57 份
乳品類	0 份

各校(園)於門口或明顯處張貼豬肉來源標示

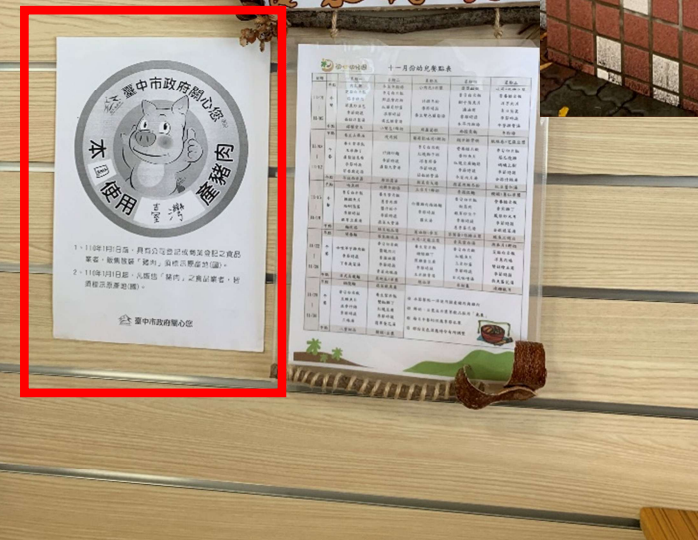

臺中市政府關心您

本店使用
產豬肉

- 1、110年1月1日前，具有公司登記或商業登記之食品業者，販售散裝「豬肉」須標示原產地(國)。
- 2、110年1月1日起，凡販售「豬肉」之食品業者，皆須標示原產地(國)。

臺中市政府關心您

肉品標示查核

使用表單：

(1)115年臺中市政府肉品原產地(屠宰國)標示稽查及抽驗表

(2)115年臺中市政府肉品原產地(屠宰國)標示照片表

表單路徑:本局局網/科室業務/幼兒教育科/營養教育與食品安全項下載

1. 請各校(園)選擇有吃到豬肉食材的當天填寫表單，一種食材/餐點填寫一個表格，請勿於表單上寫“當日無吃到豬肉食材、蔬食日”等內容，
2. 請各校(園)於每月至少辦理1次肉品原產地標示之自主檢驗，並每日將肉品來源資訊登錄於教育部校園食材登錄平臺(如本說明檔P4)
3. 自115年開始，相關紀錄及文件無須每月報送本局，本局將另案辦理執行情形之查核

肉品標示查核範例(餐點外訂團膳公司):

1月3日(二)午餐提供鹹水總匯(含豬肉片)及薑絲冬瓜湯(含龍骨丁)

餐食 138人

食材料可食量標示 *使用【台灣豬肉】*

臺中市外埔區水美國小菜單 112年 1月

主食	個人量(g)	出貨量(kg)	副菜	個人量(g)	出貨量(kg)	青菜	個人量(g)	出貨量(kg)	湯品	個人量(g)	出貨量(kg)	水果	個人量(g)	出貨量(kg)		
地瓜飯			古早味滷雞腿			鹹水總匯			★有機小松菜			薑絲冬瓜湯		水果		
白米	90.0 g	學校 kg	雞腿	100.0 g	150.0 kg	豬肉片	60.0 g	8.0 kg	有機小松菜	104.0 g	9 kg	冬瓜	31.0 g	4.0 kg	水果	g 138.0 份
地瓜	18.0 g	2.5 kg	滷包	3.0 g	3.0 kg	豬肉片	14.0 g	2.0 kg	碎碎	0.2 g	0.2 kg	龍骨丁	14.5 g	2.0 kg		
			薑片	0.1 g	0.1 kg	紅蘿蔔	7.0 g	1.0 kg				薑絲	0.2 g	0.2 kg		
			木耳	3.0 g	0.4 kg											

1月3日星期二



示範照片，非上述菜單內容

112年臺中市政府肉品原產地(屠宰國)標示稽查及抽驗表

執行局處：教育局

稽查人員：填表人員
 稽查人員電話：幼兒園電話

農特產展售、休閒農場、產銷履歷業者
百貨商場、公私有市場、商圈夜市及攤商
醫院(含精神醫院)、坐月子中心、長照服務單位、社區服務據點、長照服務機構、護理之家、精神復健/護理機構、餐飲業、食品製造業
幼兒園、學校、補習班、課後照顧班(安親班)等供應學童膳食場域
社區照顧關懷據點、老人福利機構、身心障礙機構、兒少安置機構、托嬰中心
旅館、民宿附設餐廳或供膳者等
其他：

稽查日期：112年1月3日 → 抽查日期

業者/學校名稱：幼兒園全銜

業者/學校電話：幼兒園電話

負責人：校長或園長姓名

地址：幼兒園地址

公司/商業登記：有(字號：) 無登記

幼兒園統一編號：學校或幼兒園統一編號

類別	產品名稱	產品來源廠商	樣態	原料原產地(屠宰國)/標示方式	抽驗	產品效期(至少填一項)	備註
<input type="checkbox"/> 牛 <input checked="" type="checkbox"/> 豬	午餐： 鹹水總匯 (豬肉片)	廠商名稱： OO團膳公司 連絡電話： OO團膳公司電話 地址： OO團膳公司地址	<input type="checkbox"/> 包裝 <input type="checkbox"/> 散裝 <input checked="" type="checkbox"/> 直接供應飲食場所	<input type="checkbox"/> 有標示：(原產地：) <input checked="" type="checkbox"/> 台灣 <input type="checkbox"/> 無標示 -- <input type="checkbox"/> 拍照記錄 <input type="checkbox"/> 有標示：(原產地：) 標示方式： <input type="checkbox"/> 卡片 <input type="checkbox"/> 標記(標籤) <input type="checkbox"/> 標示牌(板) <input type="checkbox"/> 無標示 -- <input type="checkbox"/> 拍照記錄	<input checked="" type="checkbox"/> 否 <input type="checkbox"/> 是 (1)拍照記錄 -- <input type="checkbox"/> 原包裝樣態 -- <input type="checkbox"/> 交易購買憑證 (2)抽樣重量： -----公克 (至少300公克瘦肉) (3)檢體編號：	<input type="checkbox"/> 製造日期： <input type="checkbox"/> 有效日期： <input checked="" type="checkbox"/> 進貨日期： 112/1/3 ↓ 供餐日期	抽驗或無標示產品，每一面皆須拍照。

廠商提供之菜單上有標註使用台灣豬肉(綠框處)

續前頁

類別	產品名稱	產品來源廠商	樣態	原料原產地(屠宰國)/標示方式	抽驗	產品效期 (至少填一項)	備註
<input type="checkbox"/> 牛 <input checked="" type="checkbox"/> 豬	午餐： 薑絲冬瓜湯 (龍骨丁)	廠商名稱： OO團膳公司 連絡電話： OO團膳公司電話 地址： OO團膳公司地址	<input type="checkbox"/> 包裝 <input type="checkbox"/> 散裝 <input checked="" type="checkbox"/> 直接 供應 飲食 場所	<input type="checkbox"/> 有標示：(原產地：_____) <input type="checkbox"/> 無標示 <input type="checkbox"/> 拍照記錄 <input type="checkbox"/> 有標示：(原產地：_____) 標示方式： <input type="checkbox"/> 卡片 <input type="checkbox"/> 標記(標籤) <input type="checkbox"/> 標示牌(板) <input type="checkbox"/> 無標示 <input type="checkbox"/> 拍照記錄 <input checked="" type="checkbox"/> 有標示：(原產地：台灣_____) 標示方式： <input type="checkbox"/> 卡片 <input checked="" type="checkbox"/> 菜單註記 <input type="checkbox"/> 標記(標籤) <input type="checkbox"/> 標示牌(板) <input type="checkbox"/> 無標示 <input type="checkbox"/> 拍照記錄	<input checked="" type="checkbox"/> 否 <input type="checkbox"/> 是 (1)拍照記錄 <input type="checkbox"/> 原包裝樣態 <input type="checkbox"/> 交易購買憑證 (2)抽樣重量： _____公克 (至少300公克瘦肉) (3)檢體編號： 110-_____-_____	<input type="checkbox"/> 製造日期： <input type="checkbox"/> 有效日期： <input checked="" type="checkbox"/> 進貨日期： 112/1/3	抽驗或無標示 產品，每一面 皆須拍照。
<input type="checkbox"/> 牛 <input type="checkbox"/> 豬		廠商名稱： 連絡電話： 地址：	<input type="checkbox"/> 包裝 <input type="checkbox"/> 散裝 <input type="checkbox"/> 直接 供應 飲食 場所	<input type="checkbox"/> 有標示：(原產地：_____) <input type="checkbox"/> 無標示 <input type="checkbox"/> 拍照記錄 <input type="checkbox"/> 有標示：(原產地：_____) 標示方式： <input type="checkbox"/> 卡片 <input type="checkbox"/> 標記(標籤) <input type="checkbox"/> 標示牌(板) <input type="checkbox"/> 無標示 <input type="checkbox"/> 拍照記錄 <input type="checkbox"/> 有標示：(原產地：_____) 標示方式： <input type="checkbox"/> 卡片 <input type="checkbox"/> 菜單註記 <input type="checkbox"/> 標記(標籤) <input type="checkbox"/> 標示牌(板) <input type="checkbox"/> 無標示 <input type="checkbox"/> 拍照記錄	<input type="checkbox"/> 否 <input type="checkbox"/> 是 (1)拍照記錄 <input type="checkbox"/> 原包裝樣態 <input type="checkbox"/> 交易購買憑證 (2)抽樣重量： _____公克 (至少300公克瘦肉) (3)檢體編號： 110-_____-_____	<input type="checkbox"/> 製造日期： <input type="checkbox"/> 有效日期： <input type="checkbox"/> 進貨日期：	抽驗或無標示 產品，每一面 皆須拍照。

業者/學校代表簽名： 園主任/園長簽名或核章

稽查人員簽名： 填表人簽名或核章

肉品標示查核範例範例(廠商提供食材，幼兒園自行烹煮)
 1月4日(三)廠商提供肉絲用於下午點心

山陽國小附設幼兒園 食材出貨驗收單
 早點幼童人數42份 餐點日期:112/01/04 午點幼童人數35份 午點配送份數38份
 早點配送份數45份

餐點名稱	品名	料數量	單位	品管	客戶	備註
慶生蛋糕+水果	生日蛋糕	5	盒			早點
	高麗菜肉粥	0	大包			午點
		0	中包			
		1	小包			
	乾香菇	0.03	kg			
	牛頭牌玉米粒	1	小罐			
	紅蘿蔔	0.19	kg			
	高麗菜	0.76	kg			
	糙米	2	包			



示範照片，非上述菜單內容

112年臺中市政府肉品原產地(屠宰國)標示稽查及抽驗表

執行局處：教育局

稽查人員：填表人員

稽查人員電話：幼兒園電話

稽查日期：112年1月4日

抽查日期

- 農特產展售、休閒農場、產銷履歷業者
- 百貨商場、公私有市場、商圈夜市及攤商
- 醫院(含精神醫院)、坐月子中心、長照服務單位、社區服務據點、長照服務機構、護理之家、精神復健/護理機構、餐飲業、食品製造業
- 幼兒園、學校、補習班、課後照顧班(安親班)等供應學童膳食場域
- 社區照顧關懷據點、老人福利機構、身心障礙機構、兒少安置機構、托嬰中心
- 旅館、民宿附設餐廳或供膳者等
- 其他

業者/學校名稱：幼兒園全銜

業者/學校電話：幼兒園電話

負責人：校長或園長姓名

地址：幼兒園地址

公司/商業登記：有(字號：) 無登記

幼兒園統一編號：學校或幼兒園統一編號

類別	產品名稱	產品來源廠商	樣態	原料原產地(屠宰國)/標示方式	抽驗	產品效期(至少填一項)	備註
<input type="checkbox"/> 牛 <input checked="" type="checkbox"/> 豬	午點： 肉絲	廠商名稱： OO食材廠商 連絡電話： OO食材廠商電話 地址： OO食材廠商地址	<input checked="" type="checkbox"/> 包裝	<input checked="" type="checkbox"/> 有標示：(原產地：台灣) <input type="checkbox"/> 無標示 <input type="checkbox"/> 拍照記錄	<input checked="" type="checkbox"/> 否 <input type="checkbox"/> 是 (1)拍照記錄 <input type="checkbox"/> 原包裝樣態 <input type="checkbox"/> 交易購買憑證 (2)抽樣重量： 公克 (至少300公克瘦肉) (3)檢體編號： -110- - - - -	<input checked="" type="checkbox"/> 製造日期： 111/5/21 <input checked="" type="checkbox"/> 有效日期： 112/5/20 <input type="checkbox"/> 進貨日期：	抽驗或無標示產品，每一面皆須拍照。



續前頁

類別	產品名稱	產品來源廠商	樣態	原料原產地(屠宰國)/標示方式	抽驗	產品效期 (至少填一項)	備註
<input type="checkbox"/> 牛 <input type="checkbox"/> 豬		廠商名稱：	<input type="checkbox"/> 包裝	<input type="checkbox"/> 有標示：(原產地：_____) <input type="checkbox"/> 無標示 <input type="checkbox"/> 拍照記錄	<input type="checkbox"/> 否 <input type="checkbox"/> 是 (1)拍照記錄 <input type="checkbox"/> 原包裝樣態 <input type="checkbox"/> 交易購買憑證 (2)抽樣重量： _____公克 (至少 300 公克瘦肉) (3)檢體編號： 110-_____-_____	<input type="checkbox"/> 製造日期： <input type="checkbox"/> 有效日期： <input type="checkbox"/> 進貨日期：	抽驗或無標示產品，每一面皆須拍照。
		連絡電話：	<input type="checkbox"/> 散裝	<input type="checkbox"/> 有標示：(原產地：_____) 標示方式： <input type="checkbox"/> 卡片 <input type="checkbox"/> 標記(標籤) <input type="checkbox"/> 標示牌(板) <input type="checkbox"/> 無標示 <input type="checkbox"/> 拍照記錄			
		地址：	<input type="checkbox"/> 直接 供應 飲食 場所	<input type="checkbox"/> 有標示：(原產地：_____) 標示方式： <input type="checkbox"/> 卡片 <input type="checkbox"/> 菜單註記 <input type="checkbox"/> 標記(標籤) <input type="checkbox"/> 標示牌(板) <input type="checkbox"/> 無標示 <input type="checkbox"/> 拍照記錄			
<input type="checkbox"/> 牛 <input type="checkbox"/> 豬		廠商名稱：	<input type="checkbox"/> 包裝	<input type="checkbox"/> 有標示：(原產地：_____) <input type="checkbox"/> 無標示 <input type="checkbox"/> 拍照記錄	<input type="checkbox"/> 否 <input type="checkbox"/> 是 (1)拍照記錄 <input type="checkbox"/> 原包裝樣態 <input type="checkbox"/> 交易購買憑證 (2)抽樣重量： _____公克 (至少 300 公克瘦肉) (3)檢體編號： 110-_____-_____	<input type="checkbox"/> 製造日期： <input type="checkbox"/> 有效日期： <input type="checkbox"/> 進貨日期：	抽驗或無標示產品，每一面皆須拍照。
		連絡電話：	<input type="checkbox"/> 散裝	<input type="checkbox"/> 有標示：(原產地：_____) 標示方式： <input type="checkbox"/> 卡片 <input type="checkbox"/> 標記(標籤) <input type="checkbox"/> 標示牌(板) <input type="checkbox"/> 無標示 <input type="checkbox"/> 拍照記錄			
		地址：	<input type="checkbox"/> 直接 供應 飲食 場所	<input type="checkbox"/> 有標示：(原產地：_____) 標示方式： <input type="checkbox"/> 卡片 <input type="checkbox"/> 菜單註記 <input type="checkbox"/> 標記(標籤) <input type="checkbox"/> 標示牌(板) <input type="checkbox"/> 無標示 <input type="checkbox"/> 拍照記錄			

業者/學校代表簽名： 園主任/園長簽名或核章

稽查人員簽名： 填表人簽名或核章

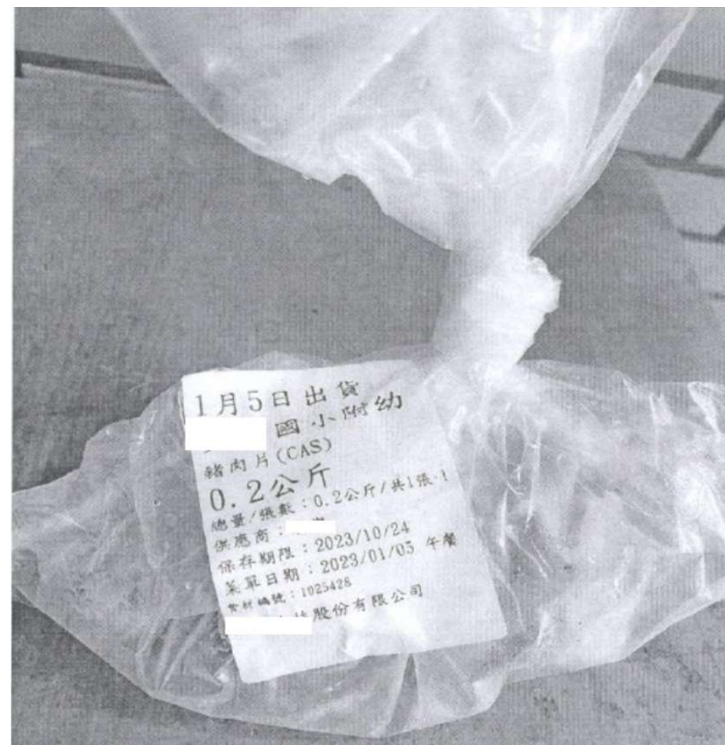

如果廠商送來的食材為照片所示，為陳列販賣時沒有包裝，或有包裝而有下列情形之一者，稱為**散裝食品**：

1. 不具啟封辨識性
2. 不具延長保存期限
3. 非密封
4. 非以擴大販賣範圍為目的



續前頁，如果散裝食材有標示原產地，填表方式如下

112年臺中市政府肉品原產地(屠宰國)標示稽查及抽驗表

執行局處：教育局

稽查人員：**填表人員** 稽查人員電話：**幼兒園電話** 稽查日期：**112年1月4日** → **抽查日期**

農特產展售、休閒農場、產銷履歷業者
 百貨商場、公私有市場、商圈夜市及攤商
 醫院(含精神醫院)、坐月子中心、長照服務單位、社區服務據點、長照服務機構、護理之家、精神復健/護理機構、餐飲業、食品製造業
 幼兒園、學校、補習班、課後照顧班(安親班)等供應學童膳食場域
 社區照顧關懷據點、老人福利機構、身心障礙機構、兒少安置機構、托嬰中心
 旅館、民宿附設餐廳或供膳者等
 其他：

業者/學校名稱：**幼兒園全銜**
 業者/學校電話：**幼兒園電話**
 負責人：**校長或園長姓名**
 地址：**幼兒園地址**
 幼兒園統一編號：**學校或幼兒園統一編號**

公司/商業登記： 有(字號：) 無登記

類別	產品名稱	產品來源廠商	樣態	原料原產地(屠宰國)/標示方式	抽驗	產品效期(至少填一項)	備註
<input type="checkbox"/> 牛 <input checked="" type="checkbox"/> 豬	午點： 肉絲	廠商名稱： OO食材廠商 連絡電話： OO食材廠商電話 地址： OO食材廠商地址	<input type="checkbox"/> 包裝 <input checked="" type="checkbox"/> 散裝	<input type="checkbox"/> 有標示：(原產地：) <input type="checkbox"/> 無標示 <input type="checkbox"/> 拍照記錄 <input checked="" type="checkbox"/> 有標示：(原產地： 台灣) 標示方式： <input type="checkbox"/> 卡片 <input checked="" type="checkbox"/> 標記(標籤) <input type="checkbox"/> 標示牌(板) <input type="checkbox"/> 無標示 <input type="checkbox"/> 拍照記錄	<input checked="" type="checkbox"/> 否 <input type="checkbox"/> 是 (1)拍照記錄 <input type="checkbox"/> 原包裝樣態 <input type="checkbox"/> 交易購買憑證 (2)抽樣重量： -----公克 (至少300公克瘦肉) (3)檢體編號： --110-----	<input checked="" type="checkbox"/> 製造日期： 112/1/6 <input checked="" type="checkbox"/> 有效日期： 112/1/12 <input checked="" type="checkbox"/> 進貨日期： 112/1/6	抽驗或無標示產品，每一面皆須拍照。



續前頁

類別	產品名稱	產品來源廠商	樣態	原料原產地(屠宰國)/標示方式	抽驗	產品效期 (至少填一項)	備註
<input type="checkbox"/> 牛 <input type="checkbox"/> 豬		廠商名稱：	<input type="checkbox"/> 包裝	<input type="checkbox"/> 有標示：(原產地：_____) <input type="checkbox"/> 無標示 <input type="checkbox"/> 拍照記錄	<input type="checkbox"/> 否 <input type="checkbox"/> 是 (1)拍照記錄 <input type="checkbox"/> 原包裝樣態 <input type="checkbox"/> 交易購買憑證 (2)抽樣重量： _____公克 (至少 300 公克瘦肉) (3)檢體編號： 110-_____-_____	<input type="checkbox"/> 製造日期： <input type="checkbox"/> 有效日期： <input type="checkbox"/> 進貨日期：	抽驗或無標示產品，每一面皆須拍照。
		連絡電話：	<input type="checkbox"/> 散裝	<input type="checkbox"/> 有標示：(原產地：_____) 標示方式： <input type="checkbox"/> 卡片 <input type="checkbox"/> 標記(標籤) <input type="checkbox"/> 標示牌(板) <input type="checkbox"/> 無標示 <input type="checkbox"/> 拍照記錄			
		地址：	<input type="checkbox"/> 直接 供應 飲食 場所	<input type="checkbox"/> 有標示：(原產地：_____) 標示方式： <input type="checkbox"/> 卡片 <input type="checkbox"/> 菜單註記 <input type="checkbox"/> 標記(標籤) <input type="checkbox"/> 標示牌(板) <input type="checkbox"/> 無標示 <input type="checkbox"/> 拍照記錄			
<input type="checkbox"/> 牛 <input type="checkbox"/> 豬		廠商名稱：	<input type="checkbox"/> 包裝	<input type="checkbox"/> 有標示：(原產地：_____) <input type="checkbox"/> 無標示 <input type="checkbox"/> 拍照記錄	<input type="checkbox"/> 否 <input type="checkbox"/> 是 (1)拍照記錄 <input type="checkbox"/> 原包裝樣態 <input type="checkbox"/> 交易購買憑證 (2)抽樣重量： _____公克 (至少 300 公克瘦肉) (3)檢體編號： 110-_____-_____	<input type="checkbox"/> 製造日期： <input type="checkbox"/> 有效日期： <input type="checkbox"/> 進貨日期：	抽驗或無標示產品，每一面皆須拍照。
		連絡電話：	<input type="checkbox"/> 散裝	<input type="checkbox"/> 有標示：(原產地：_____) 標示方式： <input type="checkbox"/> 卡片 <input type="checkbox"/> 標記(標籤) <input type="checkbox"/> 標示牌(板) <input type="checkbox"/> 無標示 <input type="checkbox"/> 拍照記錄			
		地址：	<input type="checkbox"/> 直接 供應 飲食 場所	<input type="checkbox"/> 有標示：(原產地：_____) 標示方式： <input type="checkbox"/> 卡片 <input type="checkbox"/> 菜單註記 <input type="checkbox"/> 標記(標籤) <input type="checkbox"/> 標示牌(板) <input type="checkbox"/> 無標示 <input type="checkbox"/> 拍照記錄			

業者/學校代表簽名： 園主任/園長簽名或核章

稽查人員簽名： 填表人簽名或核章

續前頁，如果散裝食材**沒有**標示原產地，填表方式如下

112年臺中市政府肉品原產地(屠宰國)標示稽查及抽驗表

執行局處：教育局

稽查人員：**填表人員** 稽查人員電話：**幼兒園電話** 稽查日期：**112年1月4日** → **抽查日期**

農特產展售、休閒農場、產銷履歷業者
 百貨商場、公私有市場、商圈夜市及攤商
 醫院(含精神醫院)、坐月子中心、長照服務單位、社區服務據點、長照服務機構、護理之家、精神復健/護理機構、餐飲業、食品製造業
 幼兒園、學校、補習班、課後照顧班(安親班)等供應學童膳食場域
 社區照顧關懷據點、老人福利機構、身心障礙機構、兒少安置機構、托嬰中心
 旅館、民宿附設餐廳或供膳者等
 其他：

業者/學校名稱：**幼兒園全銜**
 業者/學校電話：**幼兒園電話**
 負責人：**校長或園長姓名**
 地址：**幼兒園地址**
 幼兒園統一編號：**學校或幼兒園統一編號**

公司/商業登記： 有(字號：) 無登記

類別	產品名稱	產品來源廠商	樣態	原料原產地(屠宰國)/標示方式	抽驗	產品效期(至少填一項)	備註
<input type="checkbox"/> 牛 <input checked="" type="checkbox"/> 豬	午點： 肉絲	廠商名稱： OO廠商 連絡電話： OO廠商電話 地址： OO廠商地址或 購買地點	<input type="checkbox"/> 包裝 <input checked="" type="checkbox"/> 散裝	<input type="checkbox"/> 有標示：(原產地：) <input type="checkbox"/> 無標示 <input type="checkbox"/> 拍照記錄 <input type="checkbox"/> 有標示：(原產地：) 標示方式： <input type="checkbox"/> 卡片 <input type="checkbox"/> 標記(標籤) <input type="checkbox"/> 標示牌(板) <input checked="" type="checkbox"/> 無標示 <input checked="" type="checkbox"/> 拍照記錄	<input checked="" type="checkbox"/> 否 <input type="checkbox"/> 是 (1)拍照記錄 <input type="checkbox"/> 原包裝樣態 <input type="checkbox"/> 交易購買憑證 (2)抽樣重量： -----公克 (至少300公克瘦肉) (3)檢體編號： --110-----	<input type="checkbox"/> 製造日期： <input type="checkbox"/> 有效日期： <input checked="" type="checkbox"/> 進貨日期： 112/1/4	抽驗或無標示產品，每一面皆須拍照。

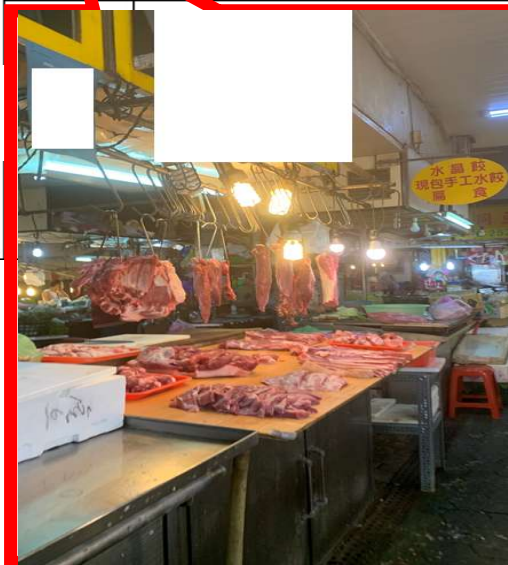



續前頁

類別	產品名稱	產品來源廠商	樣態	原料原產地(屠宰國)/標示方式	抽驗	產品效期 (至少填一項)	備註
<input type="checkbox"/> 牛 <input type="checkbox"/> 豬		廠商名稱：	<input type="checkbox"/> 包裝	<input type="checkbox"/> 有標示：(原產地：_____) <input type="checkbox"/> 無標示 <input type="checkbox"/> 拍照記錄	<input type="checkbox"/> 否 <input type="checkbox"/> 是 (1)拍照記錄 <input type="checkbox"/> 原包裝樣態 <input type="checkbox"/> 交易購買憑證 (2)抽樣重量： _____公克 (至少 300 公克瘦肉) (3)檢體編號： 110-_____-_____	<input type="checkbox"/> 製造日期： <input type="checkbox"/> 有效日期： <input type="checkbox"/> 進貨日期：	抽驗或無標示產品，每一面皆須拍照。
		連絡電話：	<input type="checkbox"/> 散裝	<input type="checkbox"/> 有標示：(原產地：_____) 標示方式： <input type="checkbox"/> 卡片 <input type="checkbox"/> 標記(標籤) <input type="checkbox"/> 標示牌(板) <input type="checkbox"/> 無標示 <input type="checkbox"/> 拍照記錄			
		地址：	<input type="checkbox"/> 直接 供應 飲食 場所	<input type="checkbox"/> 有標示：(原產地：_____) 標示方式： <input type="checkbox"/> 卡片 <input type="checkbox"/> 菜單註記 <input type="checkbox"/> 標記(標籤) <input type="checkbox"/> 標示牌(板) <input type="checkbox"/> 無標示 <input type="checkbox"/> 拍照記錄			
<input type="checkbox"/> 牛 <input type="checkbox"/> 豬		廠商名稱：	<input type="checkbox"/> 包裝	<input type="checkbox"/> 有標示：(原產地：_____) <input type="checkbox"/> 無標示 <input type="checkbox"/> 拍照記錄	<input type="checkbox"/> 否 <input type="checkbox"/> 是 (1)拍照記錄 <input type="checkbox"/> 原包裝樣態 <input type="checkbox"/> 交易購買憑證 (2)抽樣重量： _____公克 (至少 300 公克瘦肉) (3)檢體編號： 110-_____-_____	<input type="checkbox"/> 製造日期： <input type="checkbox"/> 有效日期： <input type="checkbox"/> 進貨日期：	抽驗或無標示產品，每一面皆須拍照。
		連絡電話：	<input type="checkbox"/> 散裝	<input type="checkbox"/> 有標示：(原產地：_____) 標示方式： <input type="checkbox"/> 卡片 <input type="checkbox"/> 標記(標籤) <input type="checkbox"/> 標示牌(板) <input type="checkbox"/> 無標示 <input type="checkbox"/> 拍照記錄			
		地址：	<input type="checkbox"/> 直接 供應 飲食 場所	<input type="checkbox"/> 有標示：(原產地：_____) 標示方式： <input type="checkbox"/> 卡片 <input type="checkbox"/> 菜單註記 <input type="checkbox"/> 標記(標籤) <input type="checkbox"/> 標示牌(板) <input type="checkbox"/> 無標示 <input type="checkbox"/> 拍照記錄			

業者/學校代表簽名： 園主任/園長簽名或核章

稽查人員簽名： 填表人簽名或核章

除填寫此份表單外，還需填寫「114年臺中市政府肉品原產地(屠宰國)標示照片」，詳如下頁

112年臺中市政府肉品原產地(屠宰國)標示照片	
執行局處： <u>教育</u> 局	業者/學校名稱： <u>幼兒園全銜</u>
稽查人員： <u>填表人員</u>	產品名稱： <u>食材名稱</u>
稽查日期： <u>112</u> 年 <u>1</u> 月 <u>4</u> 日	
原包裝樣態-正面	原包裝樣態-背面
	
原包裝樣態-正面	原包裝樣態-背面

業者/學校代表簽名：園主任/園長簽名或核章

稽查人員簽名：填表人簽名或核章

食材供應商 出貨單範例

若外訂團膳廠商則無需提供

範例1

食品股份有限公司 << 出貨單 >>

地址：台中市西屯區 號 電話：(04) 統一編號

客戶名稱：臺中市清水區三田國小附設幼兒 聯絡電話：26271452 送貨日期：0112.01.04 餐別：午餐 單據編號：1120104171 頁次：1

項次	品名	單位	數量	單價	小計	廠商簡稱	食材驗證標準	認證編號	備註
1	臘製菠菜	公斤	2.0	55.0	110	興隆-蘇得家			
2	紅蘿蔔適煎	公斤	0.2	50.0	10	李永富-新	生產追溯-農產品	0501003807	
3	白蘿蔔適煎	公斤	0.2	45.0	9	大北興-新	生產追溯-農產品	1204000034	
4	薑片	公斤	0.1	110.0	11	陸玉梅			
(F)魚 蔬菜類小計					140				
5	奇亞丁台優農	公斤	0.6	190.0	114	卜維	CAS台灣優良農產	011603	
6	粗絞肉台優農立大	公斤	1.3	180.0	234	立大	CAS台灣優良農產	010202	
(G)牛鮮肉類等小計					348				

請幼兒園於食材驗收時，確實點收食材的品項、數量、外觀等是否符合簽訂之契約內容，如為豬肉食材及豬肉製品，務必確認豬肉食材來源為臺灣製造或標註CAS台灣優良農產品。

範例2

<< 出貨單 >>

客戶名稱：臺中市北屯區北屯國小附設幼兒 聯絡電話：04-22332110-903 送貨日期：0112.01.04 餐別：午點 單據編號：1120104105 頁次：1

項次	品名	單位	數量	單價	小計	廠商簡稱	食材驗證標準	認證編號	備註
1	水餃奇美台優農	pc	336.0	3.0			CAS台灣優良農產	022474	
(S)冷凍調理食品小計									
2	洗滌蛋粒	pc	8.0	7.0					
(C)生鮮蛋類小計									
3	木耳朵	公斤	0.1	85.0					
(D)鮮香菇類小計									
4	葡萄	份	112.0	5.0					
(F)水果小計									
5	高麗菜	公斤	1.0	55.0					
6	紅蘿蔔	公斤	0.2	45.0					
(F)魚 蔬菜類小計									
7	瘦絞肉台優農	公斤	1.0	180.0			CAS台灣優良農產	010202	
(G)牛鮮肉類等小計									
8	白麵線	公斤	3.6	75.0					
(S)麵類小計									

明日用

合計： []

園長： [] 監廚簽收： []

肉品來源證明 範例

