



## 【植感蕨起】鹿角蕨上板基礎植栽班招生簡章



- 課程特色：**
1. 鼓勵教師研習進修，增進教師對於實作課程的掌握及運用並提供教學經驗分享。
  2. 本課程提供蕨類植物與室內植物基礎介紹與養護知識，並實際操作鹿角蕨上板，提供系統性教學。
  3. 依規定完成結訓後，頒發本校「【植感蕨起】鹿角蕨上板基礎植栽班-推廣教育非學分班研習證書」。

**適合對象：** 對植物栽種有興趣之師生、社會人士。

**招生名額：** 12人以上成班，限量25名，額滿截止。

**課程時間：** 2023年11月18日(週六)10:00~12:00(共2小時)

(可登錄全國教師在職進修資訊網或公務人員研習時數2小時)

**上課地點：** 國立彰化師範大學進德校區教學大樓5樓 T509教室

**課程費用：** 課程研習費用(含材料費)原價新台幣1,589元

**優惠方案：**兩人以上同行享優惠價每人1,430元

(注意事項:優惠方案彰師大進修學院保有隨時修改及終止本優惠方案之權利，如有任何變更內容將公布於本院官方網站最新消息，恕不另行通知)

**報名步驟：** 線上報名，請至本校進修學院報名管理系統報名。如第一次報名，請先申請帳號。<https://aps.ncue.edu.tw/cee/index.php>

即日起受理報名至2023年11月01日(星期三)止。

**繳費方式：** 承辦單位於開課前統一以 E-Mail 寄送繳費單通知繳款作業。請依繳費期限內下載列印，並於全國各地郵局、ATM 轉帳、四大超商等管道完成課程費用繳交，方完成報名手續。

**退費方式：** 學員完成報名繳費後，因故申請退費，應依下列方式辦理：

(一) 學員自報名繳費後至開班上課日前申請退費者，退還已繳學費之九成。自開班上課之日起算未逾總時數三分之一申請退費者，退還已繳學費之1/2。開班上課時間已逾總時數三分之一始申請退費者，不予退還。

(二) 已繳代辦費應全額退還。但已購置成品者，發給成品。

(三) 學校因故未能開班上課，應全額退還已繳費用。

**注意事項：** (一) 學員請著輕便服裝上課，請勿穿著拖鞋以避免活動進行時受傷。

(二) 本班為非學分班，學員出席課程達3/4(含)以上者，頒發研習證書。

(三) 錄取之學員一律不得辦理保留資格。

(四) 每班報名人數如未達最低開班人數，本校保有不開班的權利，學員所繳報名費無息退還，不得異議。

(五) 如遇風災、地震或重大災害等不可抗力之因素所造成的停課事項，不列入扣除時數之要因(依正常時數計算)，且均依彰化縣政府公告辦理。

(六) 本校保有最終修改此招生簡章權利。

本簡章如有未盡事宜，悉依本校相關規定辦理；課程資訊如有相關異動，以本校網站公告為準，以上內容主辦單位有權更改相關活動內容。

**聯絡方式：** 國立彰化師範大學進修學院

地址：500彰化市進德路一號 教學大樓6F



電話：(04) 723-2105分機5462 賴小姐 E-mail：[cz8710@cc.ncue.edu.tw](mailto:cz8710@cc.ncue.edu.tw)

其他：1. 本課程為推廣教育非學分班，將有一組蕨類上板可帶回，請自行準備紙盒或紙袋，以便課程結束後攜帶作品回家。

2. 下方作品示意圖，僅供參考，本次上板之鹿角蕨品種：銀鹿或銀鹿交爪哇。植物會依植株大小有所差異，實際以課程當天提供為準。

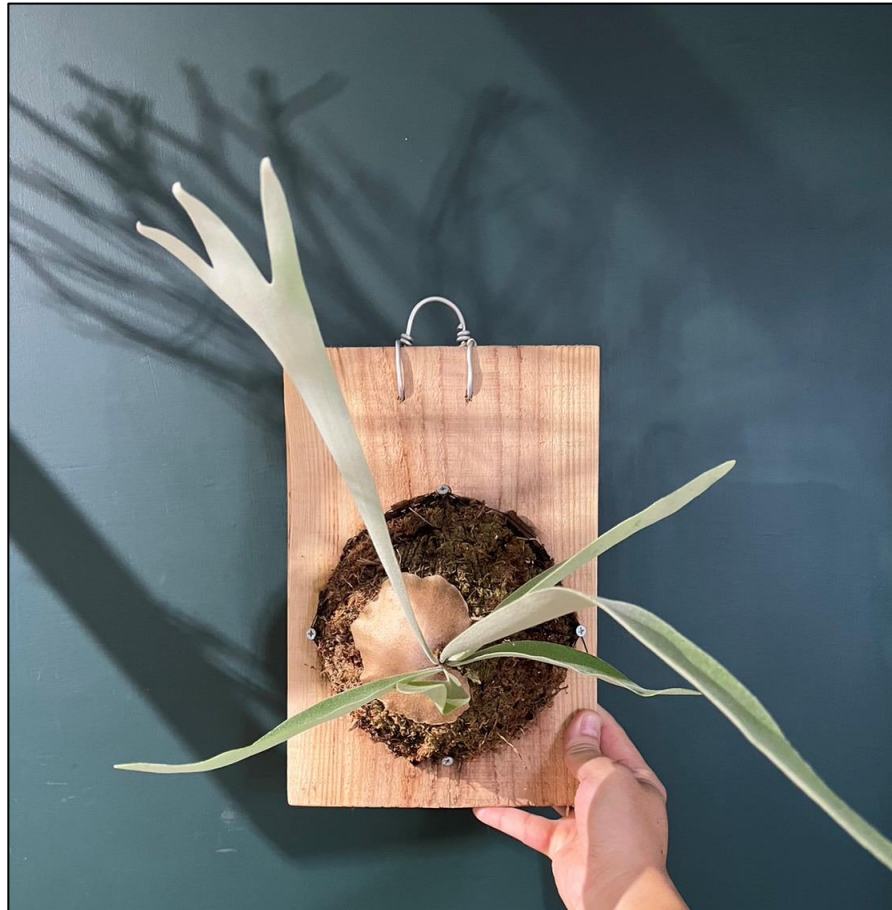







課程單元：（如有調整課程及日期另行通知學員）

| 課程單元  | 課程大綱   | 時數 | 授課老師  | 上課時間                      |
|-------|--|----|-------|---------------------------|
| 認識鹿角蕨 | <ul style="list-style-type: none"> <li>● 蕨類植物的基本介紹</li> <li>● 認識各式鹿角蕨及其養護方法</li> </ul>   | 2  | 林雍盛老師 | 112年11月18日<br>10:00~12:00 |
| 上板實作  | <ul style="list-style-type: none"> <li>● 認識栽培工具及材料的使用</li> <li>● 蕨類上板的製作及照顧方式</li> </ul> |    |       |                           |

師資介紹：

|      |   |     |           |
|------|---|-----|-----------|
| 教師姓名 | 林雍盛   | 專 長 | 園藝設計、花藝設計 |
| 專業證照 | 勞動部勞動力發展署丙級園藝技術士<br>中華花藝研究推廣基金會 DFA 荷蘭國際花藝證照                                |     |           |
| 教學經歷 | 花間散步花草植物美學-專任綠植植人講師<br>臺中市立臺中二中-教職人員進修課程(鹿角蕨上板講師)<br>心雕居-「綠癒_盎然之路」(鹿角蕨上板講師) |     |           |